

Anexo A - Infografia (i)

ARTES

Infografia de Tiago Mendes e Pedro Costa (2025)

LEGENDA:

cores das barras

serviços integrados da tutela

pessoas colectivas de direito público / órgãos com personalidade jurídica

sector empresarial do Estado

situação transitória / indefinida

transferência de competências

transferência da maior parte das competências / ou proveniência de outra tutela

entidade extinta e prosseguida por outra

The timeline chart illustrates the organizational structure of arts institutions in Portugal from 1970 to 2022. The vertical axis lists the following entities: Direcção-Geral dos Espectáculos (1977), Direcção-Geral dos Espectáculos e do Direito de Autor, Direcção-Geral dos Espectáculos (1994), Direcção-Geral dos Espectáculos e das Artes, Direcção-Geral da Acção Cultural, Instituto Português das Artes do Espectáculo, Instituto Português das Artes Cénicas, Instituto das Artes, Direcção-Geral das Artes, Instituto de Arte Contemporânea, and Centro Português de Fotografia.

Key events and legislative acts shown on the timeline include:

- 1975:** Direcção-Geral da Cultura Popular e Espectáculos (Município da Comarca de Sevilha) (DL 498/75).
- 1976:** Referido na orgânica (DL 246/76).
- 1977:** Referido na orgânica (DL 498/77).
- 1978:** Direcção de Serviços do Direito de Autor, Companhia Nacional de Bailado.
- 1979:** Referido na orgânica (DL 498/79).
- 1980:** Criação, integra ainda algumas competências da Biblioteca Nacional de Lisboa (DL 32/80).
- 1981:** Fundo de Teatro passa a depender da DGAC (DL 50/81).
- 1982:** Perda competências para o IPC (7) (DL 39/82).
- 1983:** Fundação San Carlos (DL 3/83).
- 1984:** Instituto Português de Museus e do Teatro (DL 6/84).
- 1985:** Alterações no quadro de pessoal.
- 1986:** Comissão de Classificação de Espectáculos.
- 1987:** Fundação de Teatro, atribuições integradas na DGAC (DL 22/87).
- 1988:** Instituto Português de Museus e do Teatro (DL 6/88).
- 1989:** Alterações legais que impactam atribuições da DGESP (DL 315/89).
- 1990:** Criação, fusão da DGESP e da DGAC, Criação Conselho Nacional do Direito do Autor, integrado na DGAC (DL 108/90).
- 1991:** Alterações legais que impactam atribuições da DGESP (DL 315/91).
- 1992:** Alterações legais que impactam atribuições da DGESP (DL 315/92).
- 1993:** Alterações legais que impactam atribuições da DGESP (DL 315/93).
- 1994:** Alterações legais que impactam atribuições da DGESP (DL 315/94).
- 1995:** Alterações legais que impactam atribuições da DGESP (DL 315/95).
- 1996:** Alterações legais que impactam atribuições da DGESP (DL 315/96).
- 1997:** Alterações legais que impactam atribuições da DGESP (DL 315/97).
- 1998:** Alterações legais que impactam atribuições da DGESP (DL 315/98).
- 1999:** Alterações legais que impactam atribuições da DGESP (DL 315/99).
- 2000:** Alterações legais que impactam atribuições da DGESP (DL 315/2000).
- 2001:** Alterações legais que impactam atribuições da DGESP (DL 315/2001).
- 2002:** Alterações legais que impactam atribuições da DGESP (DL 315/2002).
- 2003:** Alterações legais que impactam atribuições da DGESP (DL 315/2003).
- 2004:** Alterações legais que impactam atribuições da DGESP (DL 315/2004).
- 2005:** Alterações legais que impactam atribuições da DGESP (DL 315/2005).
- 2006:** Alterações legais que impactam atribuições da DGESP (DL 315/2006).
- 2007:** Alterações legais que impactam atribuições da DGESP (DL 315/2007).
- 2008:** Alterações legais que impactam atribuições da DGESP (DL 315/2008).
- 2009:** Alterações legais que impactam atribuições da DGESP (DL 315/2009).
- 2010:** Alterações legais que impactam atribuições da DGESP (DL 315/2010).
- 2011:** Alterações legais que impactam atribuições da DGESP (DL 315/2011).
- 2012:** Alterações legais que impactam atribuições da DGESP (DL 315/2012).
- 2013:** Alterações legais que impactam atribuições da DGESP (DL 315/2013).
- 2014:** Alterações legais que impactam atribuições da DGESP (DL 315/2014).
- 2015:** Alterações legais que impactam atribuições da DGESP (DL 315/2015).
- 2016:** Alterações legais que impactam atribuições da DGESP (DL 315/2016).
- 2017:** Alterações legais que impactam atribuições da DGESP (DL 315/2017).
- 2018:** Alterações legais que impactam atribuições da DGESP (DL 315/2018).
- 2019:** Alterações legais que impactam atribuições da DGESP (DL 315/2019).
- 2020:** Alterações legais que impactam atribuições da DGESP (DL 315/2020).
- 2021:** Alterações legais que impactam atribuições da DGESP (DL 315/2021).
- 2022:** Alterações legais que impactam atribuições da DGESP (DL 315/2022).

[7] Alterações no quadro de pessoal da DGAC: P. 810/202, C. 111/88, C. 210/92.
[7] Alterações no quadro de pessoal da DGAC: P. 846/202, C. 210/202, C. 210/92, DL 121/90, DL 122/90, DL 28/91, DL 89/91, DL 133/91, DL 149/91, DL 17/92.

Anexo A - Infografia (ii)

CINEMA

Infografia de Tiago Mendes e Pedro Costa (2025)

LEGENDA:

- Cores das barras

serviços integrados da tutela

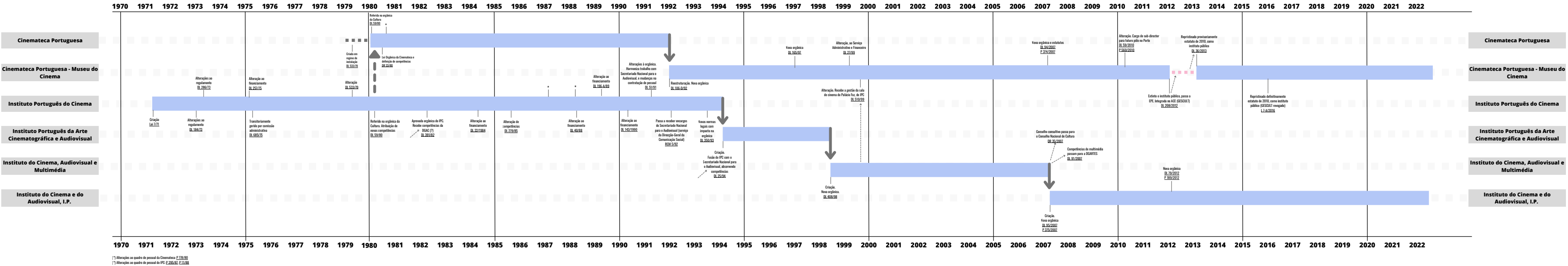

pessoas colectivas de direito público / órgãos com personalidade jurídica

sector empresarial do Estado
- situação transitória / indefinida
- transferência de competências
- transferência da maior parte das competências / ou proveniência de outra tutela
- entidade extinta e prosseguida por outra



COMUNICAÇÃO SOCIAL

LEGENDA:

-  serviços integrados da tutela
-  pessoas colectivas de direito público / órgãos com personalidade jurídica
-  sector empresarial do Estado

- ➡ transferência de competências
- ➡ transferência da maior parte das competências / ou proveniência de outra tutela
- ➡ entidade extinta e prosseguida por outra

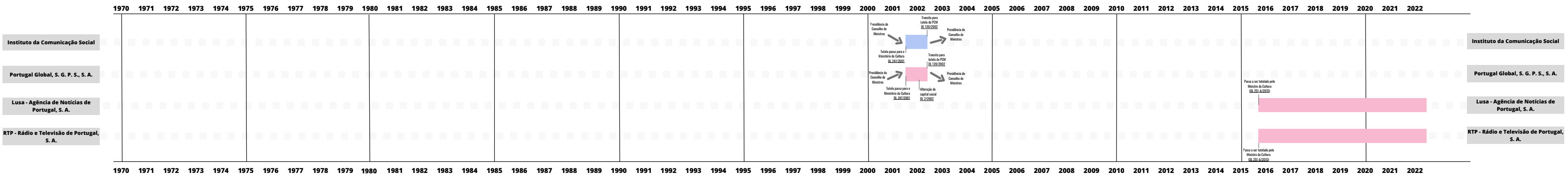

LIVROS, BIBLIOTECAS E ARQUIVOS

Infografia de Tiago Mendes e Pedro Costa (2025)

LEGENDA:

Cores das barras

serviços integrados da tutela

pessoas colectivas de direito público
/ órgãos com personalidade jurídica

sector empresarial do Estado

situação transitória / indefinida

transferência de competências

transferência da maior parte das competências
/ ou proveniência de outra tutela

entidade extinta e
prosseguida por outra

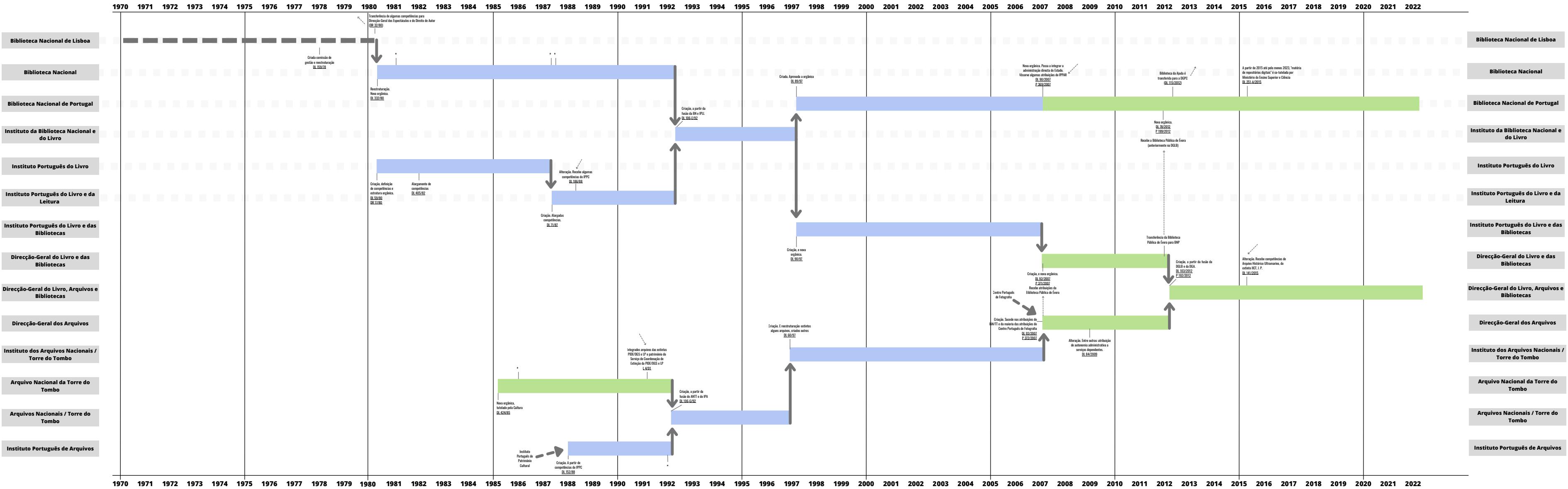

(*) Alterações ao quadro de pessoal da BN (P 88/83, P 388/83, P 413/83)
(*) Alterações ao quadro de pessoal da BN (P 88/83, P 388/83, P 413/83)
(*) Alterações ao quadro de pessoal da BN (P 88/83, P 388/83, P 413/83)

ORGANISMOS DE PRODUÇÃO ARTÍSTICA

LEGENDA:

Corres das barras	— — — situação transitória / indefinida
serviços integrados da tutela	- - - - - transferência de competências
entidades colectivas de direito público / órgãos com personalidade jurídica	→ transferência da maior parte das competências / ou proveniência de outra tutela
sector empresarial do Estado	→ entidade extinta e prosseguida por outra



(*) Alterações ao quadro de pessoal do TNDMI: P 48/83

Anexo A - Infografia (vi)

PATRIMÓNIO CULTURAL

Infografia de Tiago Mendes e Pedro Costa (2025)

LEGENDA:

- cores das barras

serviços integrados da tutela

personas colectivas de direito público / órgãos com personalidade jurídica

sector empresarial do Estado
- situação transitória / indefinida

transferência de competências

transferência da maior parte das competências / ou proveniência de outra tutela

entidade extinta e prosseguida por outra

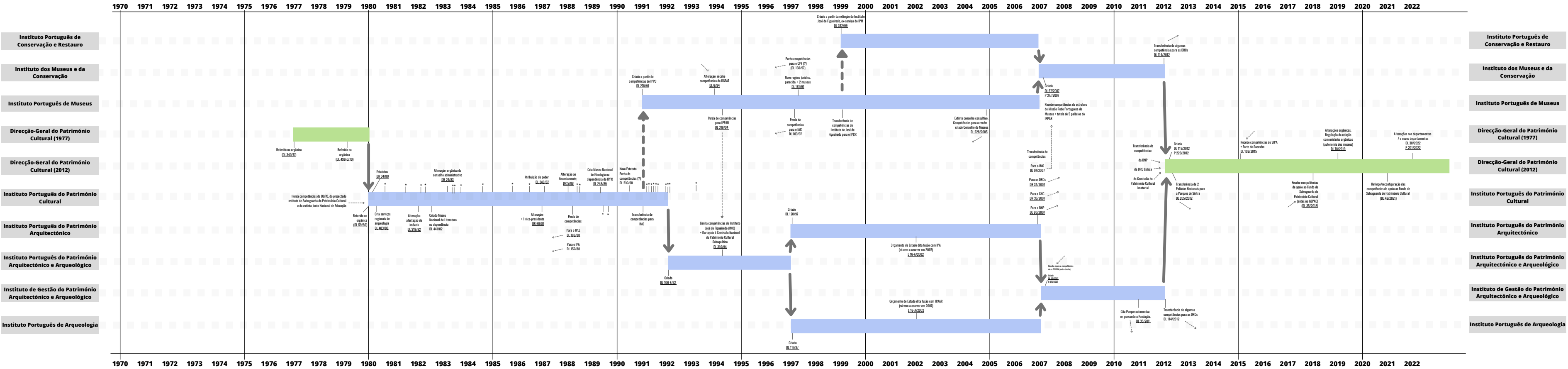

NOTA: existiram pelo menos dois museus que chegaram a ser directamente tutelados pelo membro de governo responsável pela Cultura - o Museu da Resistência e Liberdade, e o Museu do Douro - sem se encontrarem subordinados a uma outra estrutura intermédia. A informação obtida por via dos diplomas legais recolhidos não permitiu a sua conversão em forma gráfica nesta infografia. Estes museus e os respectivos diplomas legais podem ser consultados no anexo B deste artigo.

(*) Alterações ao quadro de pessoal do IPPC: P.523/1986 P.769/1981 P.226/1982 P.336/1982 P.530/1983 P.544/1983 P.349/1983 P.686/1984 P.730/1985 P.81/1985 P.216/1985 P.896/1988 DL 185/1988 DL 8/1991 DL 52/1991 DL 54/1991 P.310/1991 P.477/1991 DL 179/1991 DL 76/1992 DL 45/1992 DL 254/1992 DL 2/1992

Anexo A - Infografia (vii)

SERVIÇOS CENTRAIS, RELAÇÕES INTERNACIONAIS, PLANEAMENTO, INSPECÇÃO, DIREITO DE AUTOR

Infografia de Tiago Mendes e Pedro Costa (2025)

LEGENDA:

- Cores das barras

serviços integrados da tutela

personas colectivas de direito público / órgãos com personalidade jurídica

sector empresarial do Estado
- situação transitória / indefinida
- transferência de competências
- transferência da maior parte das competências / ou proveniência de outra tutela
- entidade extinta e prosseguida por outra

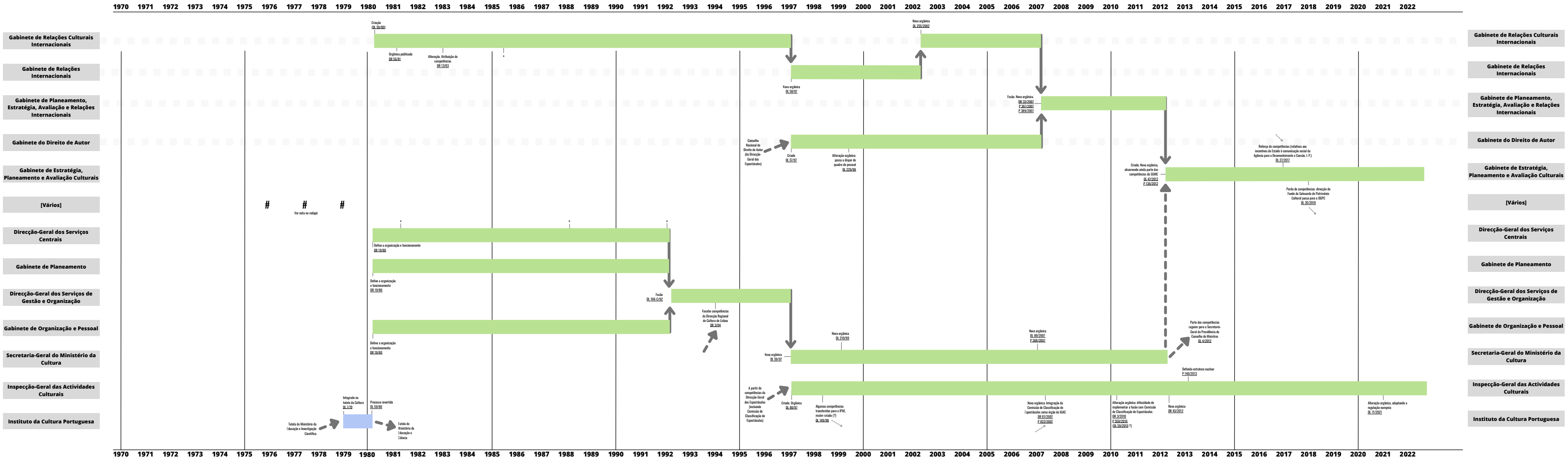

(II) A validade da orgânica da tutela nos anos 70 não permite uma reconstituição cronológica gráfica fidedigna que espelhe a interrelação entre a maior parte dos órgãos enquadrados neste "sub-sector" e criados/revistos neste período. A lista dos órgãos em causa pode ser consultada no Anexo B do artigo.

(*) Alterações ao quadro de pessoal do GRC: P. 177/85

(*) Alterações ao quadro de pessoal do ISAC: P. 650/89 P. 11/88 P. 21/92

Anexo A - Infografia (viii)

ORGANISMOS REGIONAIS

Infografia de Tiago Mendes e Pedro Costa (2025)

LEGENDA:

cores das barras

serviços integrados da tutela

personas colectivas do direito público / órgãos com personalidade jurídica

sector empresarial do Estado

situação transitória / indefinida

transferência de competências

transferência da maior parte das competências / ou proveniência de outra tutela

entidade extinta e prosseguida por outra

